

Parco Nazionale Arcipelago Toscano



Programma di interventi di efficientamento energetico, mobilità sostenibile, mitigazione e adattamento ai cambiamenti climatici degli Enti parco nazionali 2020

ALLEGATO 1.III – Scheda n.1 interventi Tipologia III

ATTIVAZIONE DI UN SERVIZIO DI TRASPORTO COLLETTIVO NEI PARCHI CON AUTOBUS ELETTRICI

Comuni di Portoferraio, Capoliveri, Porto Azzurro, Rio – ISOLA D'ELBA

Committente: Parco Nazionale Arcipelago Toscano Località Enfola n. 16, 57037 Portoferraio (LI) – tel. 0565/919411	Elaborato
Referenti del progetto: Dott. Maurizio Burlando – Direttore del P.N.A.T. direzione@islepark.it Arch. Giovanni De Luca – R.U.P. Ufficio Tecnico del P.N.A.T. deluca@islepark.it	2.V1
PROGETTO DEFINITIVO - ESECUTIVO	

INQUADRAMENTO DELLE STAZIONI DI RICARICA

PROGETTAZIONE: Perito Industriale EMILIANO DELL'AGNELLO Via di Salicchi, 711/Y – 55100 Lucca Mob. +39 347 1758647 - mail: dellagnello@tiscali.it pec: emiliano.dellagnello@pec.eppi.it	Data: Maggio 2022
	Revisione n. 00
	Verificato ed approvato: _____



1) PORTOFERRAIO

➤ Area di deposito bus Autolinee Toscane (località Antiche Saline)





2) RIO

➤ Area a parcheggio (località Vigneria)





3) PORTO AZZURRO

➤ Area magazzino comunale (parcheggio pubblico – spazio riservato)

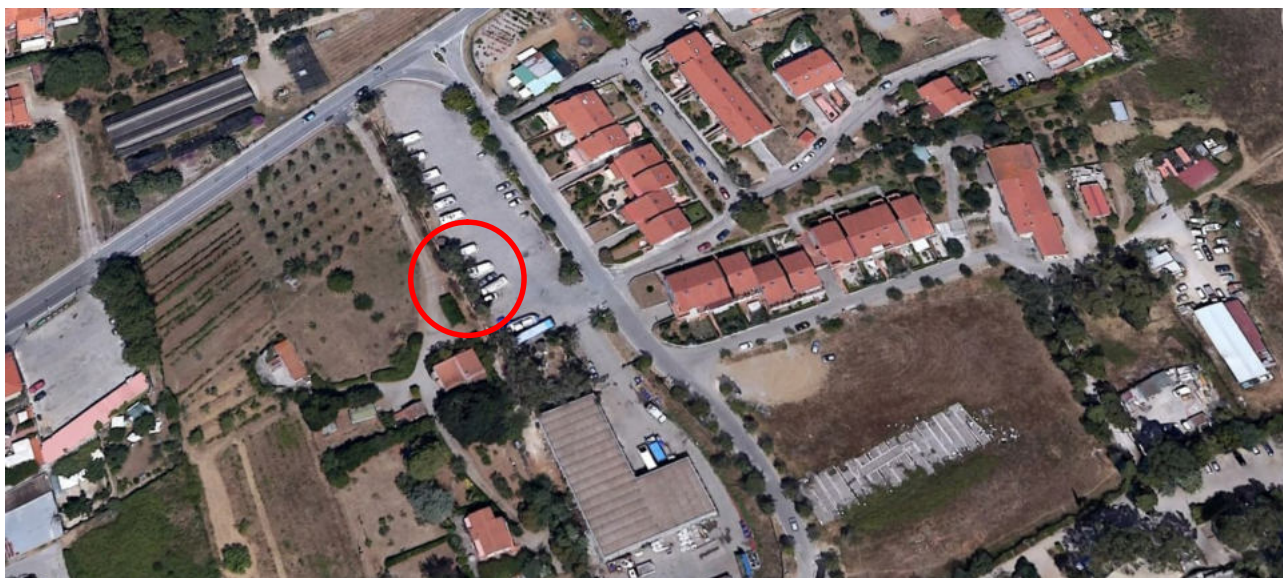



4) CAPOLIVERI

➤ Area magazzino comunale (località Vigne Vecchie)





➤ **Area museo miniere (località Calamita)**





➤ **Ex scuola (località Lacona)**

